

FREIE WALDORFSCHULE LEIPZIG

DER HERBSTBASAR STEHT VOR DER TÜR

Liebe Schulgemeinschaft,
bald ist Herbstbasar, und wir freuen uns auf ein schönes Fest! Eine Bitte an Sie/Euch: Bitte parkt nicht in der Berthastraße, Grunertstraße und Schneiderstraße. In den letzten Jahren waren dort Einfahrten und Gehwege zugeparkt, das hat die Anwohner sehr belastet.

Parken könnt Ihr stattdessen hier:

- Handelshof Leipzig, Wollkämmereistraße 5
- Hilti Store Leipzig, Wollkämmereistraße 3
- Bosch Car Service, Wollkämmereistraße 1
- öffentlicher Parkplatz an der Kreuzung Volbedingstraße/Friedrichshafner Straße
- entlang der Friedrichshafner Straße

Am einfachsten geht es natürlich mit den Öffis ...
Wir wünschen uns allen einen gelungenen Herbstbasar!
Herzliche Grüße aus der Geschäftsführung
Matthias Jeroch

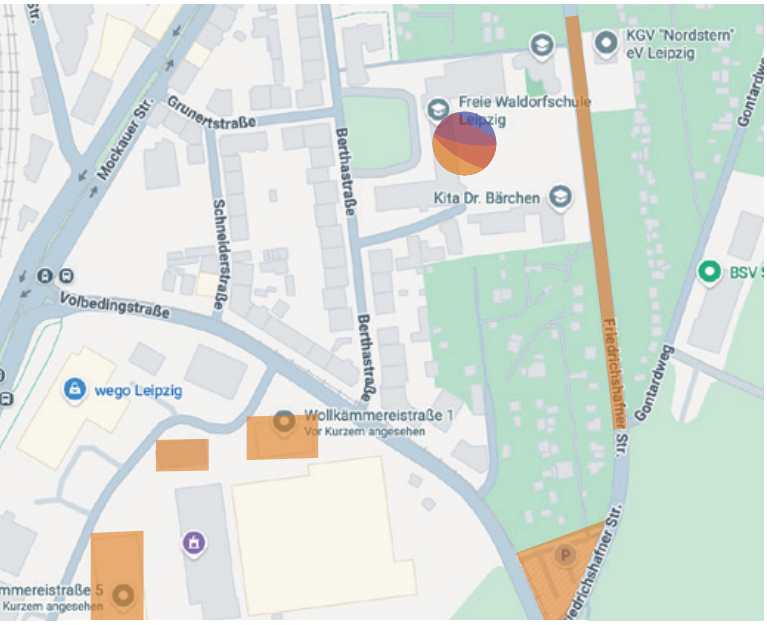

EINFÜHRUNGSELTERNABENDE 2026

TERMINE UND THEMEN

Die drei Einführungselternabende 2026 sind Teil des Aufnahmeverfahrens und für alle Familien verpflichtend, die ihr Kind für das nächste Schuljahr bei uns angemeldet haben.

Quereinsteigerfamilien sind als Gäste herzlich willkommen, denn auch für sie sind die Informationen wichtig. Dafür führen wir eine Gästeliste.

1. Einführungselternabend – 6.11., 18 Uhr in der Aula

- Grundlagen der Waldorfpädagogik
- Selbstverwaltung Verein
- Elternarbeit, BK
- Informationen zur Aufnahme

2. Einführungselternabend – 13.11., 18 Uhr in der Aula

- Klassenlehrerzeit
- Hort
- Fremdsprachen
- Kü-Ha
- Ausblick Oberstufe

3. Einführungselternabend – 27.11., 16 Uhr in der Turnhalle, anschließend in der Mensa

- Musik
- Eurythmie
- Schulküche

Ilka Wenk

WICHTIGE TERMINE! UNSERE EINFÜHRUNGS-ELTERNABENDE

HERBSTBASAR
Samstag, 21.11.26
AUFBAU
Freitag, 20.11.26



HELFER GESUCHT!
Wir brauchen noch 1–3 Menschen, die am Aufbautag beim Abhängen der Lampen mit Stoff helfen.

ENDSPURT

Wir sind in der Endphase und bündeln alle Kräfte. Es ist viel, aber mit vereinten Kräften schaffen wir das auch dieses Jahr. Damit alle trotz des Aufwands einen schönen Basartag mit Zeit zum Schlendern und Schauen haben, müssen wirklich alle mithelfen.

Bitte eintragen

Tragt euch in die Liste eurer Klasse und in die allgemeine Helferliste ein. Dort gibt es noch viele Lücken. Verlasst euch bitte nicht auf die, die ohnehin schon alles machen. Allgemeine Aufgaben (Auf- und Abbau, Küchendienst): aus jeder Klasse 2 Personen, eine Schicht gilt für eine Klasse.
https://nuudel.digitalcourage.de/fn7I9pAkfRytw5jv

Kuchen und Salate

Jede Klasse (außer den 1. Klassen) bringt 3 Kuchen und 4 Salate. Abgabe in der Küche: Freitag, 20.11. bis 15 Uhr oder am Basartag ab 11 Uhr.
Bitte vorgeschnitten abgeben und Schüsseln und Bleche beschriften, damit sie wieder zu euch finden.

Für die Kennzeichnung der Inhaltsstoffe gibt es dieses Jahr mit „Lillis kulinarischer Farblehre“ einen Versuch der besseren Orientierung. Die Punkte und Fähnchen bekommt ihr bei Abgabe der Kuchen und Salate in der Küche. Wir sind sehr gespannt, wie und ob das funktioniert.
So wird das aussehen – ACHTUNG! Änderung bei der Katergorie Orange – Glutenfrei:



1. **SPEISEN MITBRINGEN:**
Bringt eure selbst zubereiteten Speisen wie gewohnt mit.
2. **INHALTSSTOFFE ZUORDNEN:**
Bitte kennzeichnet eure Speisen sorgfältig und vollständig, verwendet dafür die bereitgelegten Farbpunkte.
3. **FÄHNCHEN BEKLEBEN:**
Klebt die ausgewählten Farbpunkte auf ein Fähnchen.
4. **FÄHNCHEN ANBRINGEN:**
Steckt das fertige Fähnchen in eure Speisen oder klebt es mit dem von uns bereitgelegten Klebeband an eure Schüssel.



Grünschnitt

Für das Kranzbinden im Gartenbau brauchen wir Tanne, Tuja, Efeu usw. Bitte vor dem Gartenbauraum (Hobbit) ablegen.

Kleiderspenden

Schöne, gut erhaltene Kleidung könnt ihr ab 16.11. im Schulbüro abgeben. Die beiden 8. Klassen nutzen sie für ihre Modenschauen.

Leitfaden

Der allgemeine Leitfaden ist da, mit Tipps und Infos zu Brandschutz, Preisen, Kontakten, dem Festkreisraum-Umzug u. a. Er ist kleinteilig, aber notwendig, also bitte lesen. (Bitte unbedingt PDF im Anhang der Ranzenpost-Mail beachten!)

Fragen?

Meldet euch gern unter:
festkreis@waldorfschule-leipzig.de. Was wir vorab klären, macht das Basarwochenende leichter.

Nächste Woche folgt der finale Raumplan.
Kati Zappek für den Festkreis

Der Verein der Waldorfschulgemeinschaft Leipzig e. V. sucht zum nächstmöglichen Zeitpunkt eine / n

Technische Leiterin / Technischen Leiter (w / m / d)

FREIE WALDORFSCHULE LEIPZIG

Wir sind eine 1990 gegründete Schule in freier Trägerschaft mit integriertem Hort, eigener Küche, mehr als 110 Mitarbeitenden und fast 700 Schülerinnen und Schülern. Im nächsten Jahr werden wir bis zu den Abiturklassen zweizügig sein. Unsere Schule ist ein lebendiger Organismus mit einer großen Vielfalt an Aufgaben, die gemeinsam von unterschiedlichen Arbeitskreisen und Gremien bearbeitet werden. Zur Nachbesetzung suchen wir eine fachlich versierte und Verantwortung übernehmende Person die einerseits die Bereiche Hausmeisterei und Reinigung koordiniert und andererseits tatkräftig bei der praktischen Umsetzung technischer und hausmeisterlicher Aufgaben unterstützt.

Sie übernehmen folgende Aufgaben

- Leitung der Hausmeisterei und der Reinigung
- Gebäudemanagement: Koordinierung von Instandhaltungs-, Wartungs- und Reinigungsarbeiten von Schulgebäude und Außenanlagen
- Sicherheit & Compliance: Sicherstellen der Einhaltung von Vorschriften zu Brandschutz, Arbeitssicherheit und Hygiene
- Technik & IT: Betreuung der haustechnischen Anlagen (u.a. Elektrik, Heizung, Sanitär) sowie der internen Telefon- und Informationstechnik
- Kommunikation: Schnittstelle zu Geschäftsführung und Kollegium, Handwerkern und Behörden

Diese Qualifikationen und Stärken sollten Sie mitbringen

- Eine abgeschlossene technische oder handwerkliche Ausbildung (gern im Bereich Elektrotechnik oder Anlagenmechanik)
- Ein hohes Maß an Team- und Kommunikationsfähigkeit
- Die Fähigkeit, lösungsorientiert zu Denken und zu Handeln
- Die Bereitschaft, in einer selbstverwaltenden Schulgemeinschaft mitzuwirken
- Berufserfahrung im Gebäudemanagement oder in der Objektleitung sind von Vorteil

BITTE GERN WEITERSAGEN: WIR SUCHEN VERSTÄRKUNG FÜR UNSER TEAM.

Wir bieten Ihnen

- Eine Vollzeitstelle (40 h / Woche)
- Einen Arbeitsplatz mit eigenverantwortlichem Gestaltungsspielraum
- Ein gut eingespieltes, erfahrenes und kollegiales Team im technischen Bereich
- Eine der Stelle und ihrer Qualifikation angemessene Vergütung
- Unterstützung bei Ihrer Fortbildung

Mehr Informationen zum Verein der Waldorfschulgemeinschaft Leipzig e. V. sowie zu unserer Schule finden Sie unter www.waldorfschule-leipzig.de.

Ihre vollständige Bewerbung senden Sie bitte an Herrn Jeroch
Freie Waldorfschule Leipzig
Berthastr. 15, 04357 Leipzig
oder per Mail an jeroch@waldorfschule-leipzig.de



ADVENTLICHES KRÄNZEBINDEN

Damit wir für den Herbstbasar und das Adventfeiern in den Klassen viele schöne Kränze haben, lädt der Gartenbau Eltern und Schüler:innen zum gemeinsamen Kranzbinden ein.

- Wann? Dienstag, 17.11., 14.30 bis ca. 18 Uhr und Buß- und Bettag, Mittwoch, 18.11., 14 bis ca. 16 Uhr
- Wo? Im Gartenbauraum, bei Tee und Lebkuchen

Herzliche Grüße Juliane Beck und Nanny Döbele



BÜCHERSPENDEN

Liebe Schulgemeinschaft, gern nehme ich auch dieses Jahr wieder Bücherspenden für den Bücherflohmarkt des Herbstbasars an! Bis auf "Omas Kochbücher" sind alle Genres willkommen, die Bücher sollten aber in gutem Zustand sein. Bitte in der Schulbibliothek abgeben. Vielen Dank!
Dorothea Anger

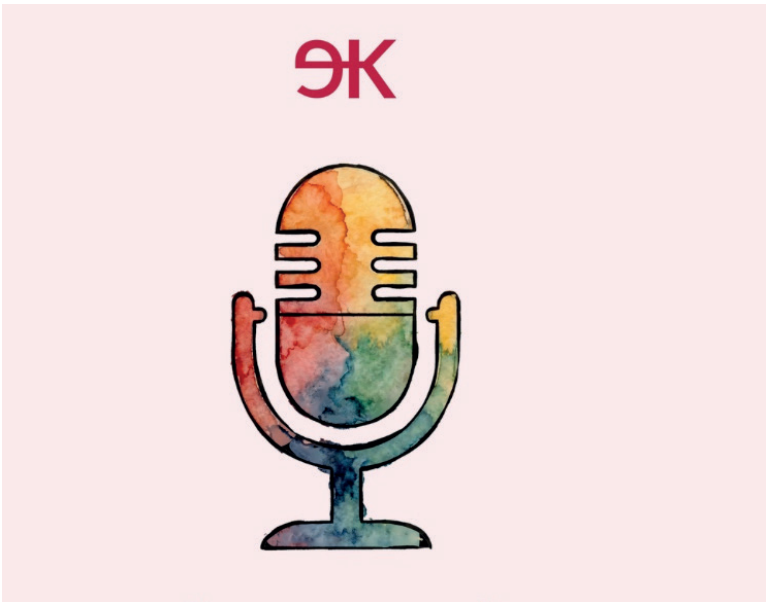

PODCAST-TIPP: „ERZIEHUNGSKUNST IM DISKURS“

Wie wissenschaftlich ist die Waldorfpädagogik? Dieser und anderen kritischen Fragen geht der neue Podcast der Zeitschrift Erziehungskunst nach. Der Journalist Volker Wieprecht spricht mit dem Erziehungswissenschaftler Jost Schieren über Forschung, Anthroposophie, das Menschenbild, KI und Waldorfschulen weltweit.

Die fünf Folgen der ersten Staffel erscheinen noch bis zum 27. November jeden Freitag. Zu hören gibt es sie kostenlos auf erziehungskunst.de/podcast, Spotify, Apple Podcasts und allen gängigen Plattformen.

IN EIGENER SACHE: RANZENPOST + INFOWAND

Redaktionsschluss für die Ranzenpost ist immer mittwochs um 12 Uhr. Beiträge, die später eingehen, erscheinen in der nächsten Ausgabe.
Poster können nicht selbstständig an der Infowand aufgehängt werden. Eine kurze Rücksprache oder ein Besuch im Schulbüro genügt, dann stempeln wir das Poster ab. So bleibt die Wand übersichtlich und alles ist gut zu finden. Aushänge ohne Stempel sortieren wir regelmäßig aus. Danke fürs Verständnis!
Jenny und Rike aus dem Schulbüro

KALKANSTRICH UND SPÄNE FÜR UNSERE HÜHNER

Unser Hühnerstall braucht innen einen Kalkanstrich, um die Verbreitung der Milben einzudämmen. Kalkfarbe ist schon besorgt. Wir suchen jemanden, der oder die Lust und Zeit für einen kleinen Arbeitseinsatz von zwei bis drei Stunden im Hühnerstall hat.
Außerdem würden wir gerne das Stroh gegen Späne austauschen. Kann jemand 1 – 2 Sack Späne spenden? Vielen Dank! Gerne melden bei:
Katy Calabrese

FREIE SCHULEN SACHSEN

160.000 EURO

Stellt euch einen Morgen in der kalten Jahreszeit vor. Die Kinder kommen in die Schule, die Jacken bleiben an, im Klassenzimmer ist es kalt. Oder es ist dunkel, weil wir die Stromrechnung nicht mehr bezahlen können.
So weit soll es nicht kommen. Aber es zeigt, worum es geht: 160.000 Euro würden unserer Schule jedes Jahr fehlen, wenn Sachsen den Sachkostenzuschuss für freie Schulen wie geplant um zehn Prozent kürzt.
Aus diesem Zuschuss zahlen wir, was den Schulalltag am Laufen hält: Energiekosten, Lehrmaterial, Reparaturen sowie die Gehälter für Reinigung, Hausmeisterei und Schulverwaltung. Wo man 160.000 Euro einsparen könnte, ohne dass es die Kinder merken, wissen wir nicht.

Unterschreibt bitte JETZT!

Unterschreibt die Petition „Faire Finanzierung freier Schulen für Bildungsvielfalt sichern". Es braucht 12.000 Unterschriften, damit eine Stellungnahme der Verantwortlichen angefordert werden kann:
https://t1p.de/bildungsvielfalt

Vom 9. bis 13. November finden sachsenweit Aktionstage der freien Schulen statt, am 20. November folgt eine Pressekonferenz im Landtag.
Zahlen und Hintergründe: https://t1p.de/freieschulen.
Weitere Ideen zum Mitmachen:
https://nicht-kaputt-machen.de/aktiv-werden/
Danke. Rike Schröder für die Schulverwaltung

FREIE SCHULEN SACHSEN



ANKÜNDIGUNG!

GROSSES WEIHNACHTSKONZERT
FREITAG, 4. DEZEMBER 2026, IN DER AULA

Wir laden herzlich ein, mit uns den Advent zu feiern. Unsere Chöre, Klassen und das Orchester haben wieder ein festliches Programm für euch vorbereitet.

- **17.00 Uhr** Kinderchor (Leitung Angelina Djuteva), 3./4. Klasse
- **17.30 Uhr** Klassen-Chöre von Philipp Arnold
- **18.45 Uhr** Klassen-Chöre von Laura Wasniewski

Der Eintritt ist nur über Ticketvergabe möglich! Wann und wo es die Tickets gibt, erfahrt ihr hier in der Ranzenpost, sobald die Organisation final geklärt ist.
Wir freuen uns auf einen stimmungsvollen Abend!
Rike Schröder für die Musikfachschaft

TERMINE IM ÜBERBLICK

13.11.26	18.00 Uhr	2. Einführungselternabend
16.11.26	19.00 Uhr	Elternabend 11b (im Hobbit)
21.11.26		Herbstbasar
26.11.26	19.30 Uhr	Elternabend 3b
27.11.26	16.00 Uhr	3. Einführungselternabend
2.12.26	19.30 Uhr	Elternabend 8a
4.12.26		Weihnachtskonzert
21.12.26 –	4.1.27	Weihnachtsferien 2026/27
20.1.27	18.30 Uhr	Elternabend 2b (bis 20.30 Uhr)
30./31.1.27		Probewochenende Eurythmieabschluss 12a/12b
4./5.2.27	18.00 Uhr	Eurythmieabschluss
8.2. – 19.2.27		Winterferien 2027
18.3. – 20.3.27		Klassenspiel 11a, Verrückte Diamanten, Marie Schwarz
25.3. – 2.4.27		Osterferien 2027
6.4.27	18.00 Uhr	Elternabend 4a (bis 19.30 Uhr)
6.5. – 9.5.27		Himmelfahrt 2027
15.5. – 18.5.27		Pfingsten 2027
22.6.27	18.00 Uhr	Elternabend 4a (bis 19.30 Uhr)
12.7. – 20.8.27		Sommerferien 2027

TERMINE FÜR DIE BEETPFLEGE

2026: 5.12. (10.00 Uhr)
2027: 9.1. | 27.2. | 20.3. (10.00 Uhr)

DER BERATUNGSKREIS LÄDT EIN!

2026: 7.12. (19.30 Uhr im Hobbit)
2027: 11.1. | 1.2. | 1.3. | 5.4. | 3.5. | 7.6. | 5.7. (19.30 Uhr im Hobbit)

UNSERE PINNWAND

HIER FINDEN SIE VERANSTALTUNGEN, ANGEBOTE UND IMPULSE AUS UNSERER GEMEINSCHAFT UND DER WELT DRUMHERUM.

DEBÜTKONZERT

„IN LEIPZIG“: DAS NEUE LEIPZIGER BLOCKFLÖTEN ORCHESTER

Am Sonntag, 22. November 2026, um 15 Uhr gibt das Leipziger Blockflöten Orchester sein Debütkonzert in der Michaeliskirche Leipzig. Unter der Leitung des renommierten Blockflötisten und Dirigenten Simon Borutzki aus Berlin stellt sich ein ambitioniertes neues Ensemble aus dem semiprofessionellen Spektrum erstmals der Öffentlichkeit vor.

Unter dem Titel „In Leipzig“ widmet sich das Programm Komponistinnen und Komponisten, die in Leipzig gewirkt haben oder die Stadt zumindest einmal in ihrem Leben besuchten. Zu hören sind Werke von Johann Sebastian Bach, Felix Mendelssohn Bartholdy, Clara und Robert Schumann, Johannes Brahms, Max Reger, Richard Wagner, Georg Philipp Telemann, Wolfgang Amadeus Mozart, Franz Liszt, Edvard Grieg und weiteren.

Das Leipziger Blockflöten Orchester ist ein neuartiger Klangkörper, den es in Leipzig in dieser Form bislang noch nicht gegeben hat. In tiefer 8'-Fuß-Besetzung entsteht ein sonorer, warmer Klang, der überraschend gesanglich und zugleich symphonisch wirkt.

- Wann: Sonntag, 22. November 2026, 15 Uhr
- Wo: Michaeliskirche, Nordplatz, 04105 Leipzig
- Eintritt: frei, um Spenden wird gebeten



BRUMMTOPF-WORKSHOP FÜR SCHULKINDER

Am Sonntag, 31. Januar 2027, können Kinder der 4. bis 6. Klasse im Musikinstrumentenmuseum der Universität Leipzig Brummtöpfe bauen: Tontöpfe mit Fell, die beim Reiben laut brummen.

- Wann: Sonntag, 31. Januar 2027, ab 15 Uhr
- Wo: Seminarraum des Musikinstrumentenmuseums, Johannisplatz 5 – 11
- Für wen: Schulkinder der 4. bis 6. Klasse

Wolfgang Leyn, wolfgang.leyn@gmx.de, 0341 9012347

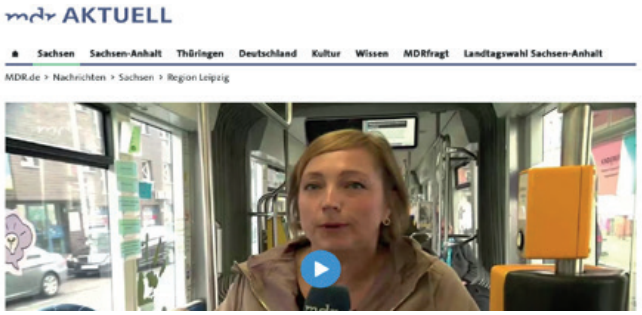

Viel Freude mit dem 5-minütigen Video: https://www.mdr.de/nachrichten/sachsen/leipzig/kinder-kinderrat-schulen-spielplaetze,video-akt-1696.html

WIR WAREN IM FERNSEHEN!

Unsere Schule ist Teil des Leipziger Kinderrats – genauer gesagt: Von allen Leipziger (Grund)Schulen wurden sieben vierte Klassen ausgelost, die einen "Leipziger Kinderrat" bilden durften. Und wir sind dabei! 4 Kinder aus der 4a haben zusammen mit 24 anderen Viertklässlerinnen und Viertklässlern verschiedener Schulen schon bei einigen Treffen Leipzig auf Kinderfreundlichkeit untersucht.

Beim letzten Treffen hat der MDR sie mit einer Kamera begleitet. 3 Kinder aus der 4a kamen dabei zu Wort.

Die Ergebnisse, Wünsche und Forderungen ihrer Kinderratarbeit werden die Kinder selbst in der kommenden Woche an den Bürgermeister übergeben. Außerdem nahm die 4a in diesem Rahmen an einem Kinderrechteworkshop teil und setzte sich künstlerisch und aktiv mit demokratischer Partizipation auseinander.

Saskia Schäfer, Klassenlehrerin der 4a



KOALA SUCHT KÜNSTLER:IN

Beim Abi-Streich habe ich ein wunderschönes Aquarell von einem Koala vom Fußboden gerettet. Jetzt ist es wieder aufgetaucht und liegt bei mir im Büro. Ich würde mich freuen, wenn der Koala zu seiner Künstlerin oder seinem Künstler zurückfindet. Wenn ihr euch angesprochen fühlt, kommt gern vorbei: Raum 024, gegenüber den Klassenräumen der 3a und 3b. Bis er abgeholt wird, schmückt er mein Büro.

Rike Schröder

Die Freie Waldorfschule Leipzig
lädt herzlich ein zum diesjährigen

Herbstbasar

Ein Nachmittag voller Wärme, Begegnungen und Handgemachtem: Liebevoll gestaltete Stände, der Duft gebrannter Mandeln und wunderbare Zwergenpass-Aktionen erwarten euch.

Samstag, den 21.11.2026 / 13 – 18 Uhr
Das herzhafte Restaurant öffnet seine Türen von 14 bis 19 Uhr im Speisesaal.

Wir freuen uns auf einen stimmungsvollen Nachmittag!

Freie Waldorfschule Leipzig
Berthastraße 15, 04357 Leipzig

MUSIKALISCHE ERÖFFNUNG
13 Uhr und 13.15 Uhr

STÄNDE / ZWERGENPASS / CAFÉS
13 – 18 Uhr

FREIE WALDORFSCHULE LEIPZIG
www.waldorfschule-leipzig.de

Leipziger Blockflöten Orchester

Simon Borutzki

Sonntag
22. November 2026

15 Uhr

Michaeliskirche Leipzig
Nordplatz, 04105 Leipzig

Bach, Mendelssohn, Mozart, Reger, Grieg, Liszt u.v.a.

Eintritt frei – Spenden erbeten

allensang No. 8
community singing

Montag, 07.12.2026
18:00 – 19:30

Video Killed the Radio Star

Eine Veranstaltung von:
KULT SHG THINX

Eintritt frei

Veranstaltungsort:
Aula, Freie Waldorfschule
Weinmeisterstraße 16, 10178 Berlin

www.waldorfseminar.berlin

Seminar für Waldorfpädagogik Berlin e.V.


X-Aid
Notfalltraining
Notfalltraining
für Eltern
& Interessierte
Mittwoch 30.11.2026
18 bis 20 Uhr
Waldorfkindergarten Stötteritz
Anmeldung im Sekreteriat oder per
Email: xaidnotfalltraining@gmail.com
(Spende erbeten)


Dietzoldwerke
Mitmieter*innen gesucht.
Wir vermieten einzelne Schreibtische oder ganze Büro- und Atelierkojen.
Schoener und Panzer Architekten
Franz-Flemming-Straße 9
04179 Leipzig-Leutzsch
m: office@supa.info
t: 0341 60466 783


Gabriel Fauré (1845–1924)
REQUIEM
Charles Marie Widor (1844–1937)
MESSE
für 2 Chöre
2 Orgeln
op. 36
Friedenskantorei Leipzig
Eintrittskarten zu 20/15 Euro
bei allen bekannten
Vorverkaufsstellen, online,
in der Ticket-Galerie
und im Gemeindebüro
Kirchplatz 9
(Tel. 0341 5645509)
Anna Elisabeth Hempel I Sopran
William Peart & Maximilian Haller
Orgel
Leitung
Veit-Stephan Budig
Michaeliskirche
Sonntag
15. November 2026
17.00 Uhr


KOPF, HERZ & HAND
www.waldorfschule-leipzig.de